



GOVERNO DO
ESTADO DO CEARÁ
Secretaria da Educação



JUVENTUDE
EM TEMPO
INTEGRAL
ENSINO MÉDIO ESTADUAL EM TEMPO INTEGRAL

ARTES PARA O ENEM

C4 - H13 - ENEM 2012

LXXVIII (Camões, 1525?-1580)

Leda serenidade deleitosa,
Que representa em terra um paraíso;
Entre rubis e perlas doce riso;
Debaixo de ouro e neve cor-de-rosa;

Presença moderada e graciosa,
Onde ensinando estão despejo e siso
Que se pode por arte e por aviso,
Como por natureza, ser fermosa;

Fala de quem a morte e a vida pende,
Rara, suave; enfim, Senhora, vossa;
Repouso nela alegre e comedido:

Estas as armas são com que me rende
E me cativa Amor; mas não que possa
Despojar-me da glória de rendido.

CAMÕES, L. *Obra completa*. Rio de Janeiro: Nova Aguilar, 2008.

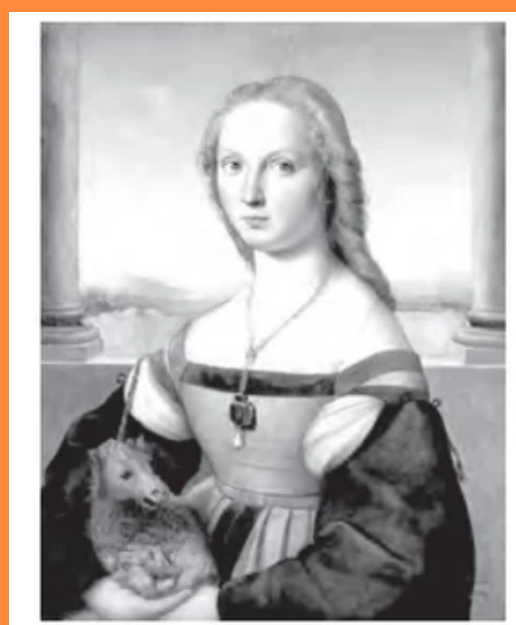

SANZIO, R. (1483-1520)
A mulher com o unicórnio.
Roma, Galleria Borghese.
Disponível em:
www.arquipelagos.pt.
Acesso em: 29 fev. 2012.
(Foto: Reprodução/Enem)

A pintura e o poema, embora sendo produtos de duas linguagens artísticas diferentes, participaram do mesmo contexto social e cultural de produção pelo fato de ambos

- A. apresentarem um retrato realista, evidenciado pelo unicórnio presente na pintura e pelos adjetivos usados no poema.
- B. valorizarem o excesso de enfeites na apresentação pessoal e na variação de atitudes da mulher, evidenciadas pelos adjetivos do poema.
- C. apresentarem um retrato ideal de mulher marcado pela sobriedade e o equilíbrio, evidenciados pela postura, expressão e vestimenta da moça e os adjetivos usados no poema.
- D. desprezarem o conceito medieval da idealização da mulher como base da produção artística, evidenciado pelos adjetivos usados no poema.
- E. apresentarem um retrato ideal de mulher marcado pela emotividade e o conflito interior, evidenciados pela expressão da moça e pelos adjetivos do poema.

Comentário: As duas obras (poema e pintura) representam linguagens artísticas diferentes, no entanto, fazem parte de um mesmo contexto social e cultural de produção ao apresentarem uma imagem da mulher ideal - a mulher marcada pela sobriedade e pelo equilíbrio. A opção C confirma essa ideia.