

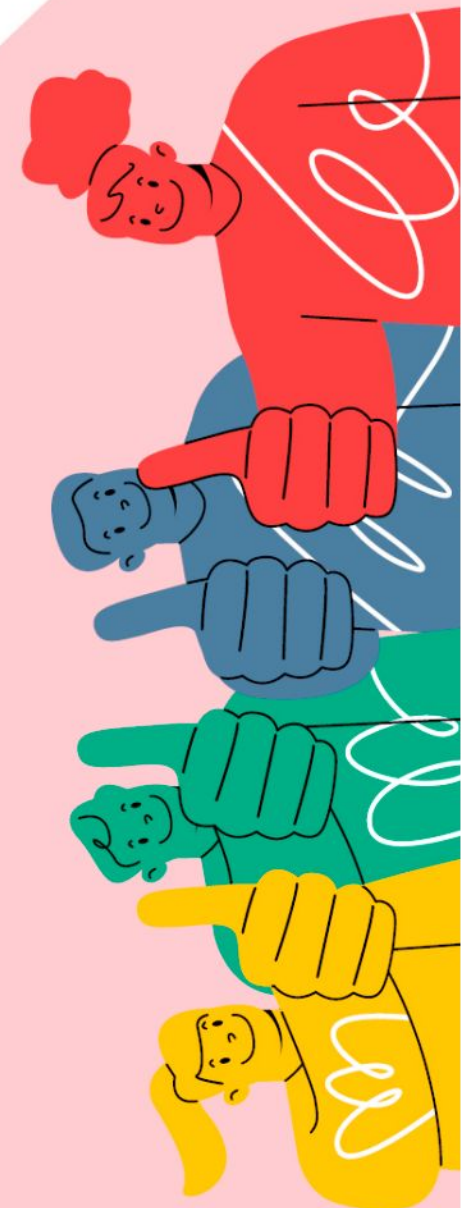

# Seminário Estadual de Educação Integral

CAMINHOS PARA A APRENDIZAGEM E O  
DESENVOLVIMENTO PLENO DO ESTUDANTE



# **Literacia Física: experiência da Residência Pedagógica no Ensino Médio**



**Professora: Evelyne Ferreira**



# Apresentação

Sou professora de Educação Física da rede Estadual do Ceará desde 2010. Fiz minha graduação na UFC e especialização na UECE. Agora, sou mestranda do PROEF – Mestrado profissional em Educação Física Escolar, campus IFCE. Trabalhei como preceptora no **Programa de Residência Pedagógica (PRP)** de 2020 e de 2022. Atualmente, estou atuando em duas escolas, EEM Hermenegildo Firmeza (Vila Peri) e, a escola que recebeu o PRP, EEM Joaquim Alves (Pici).

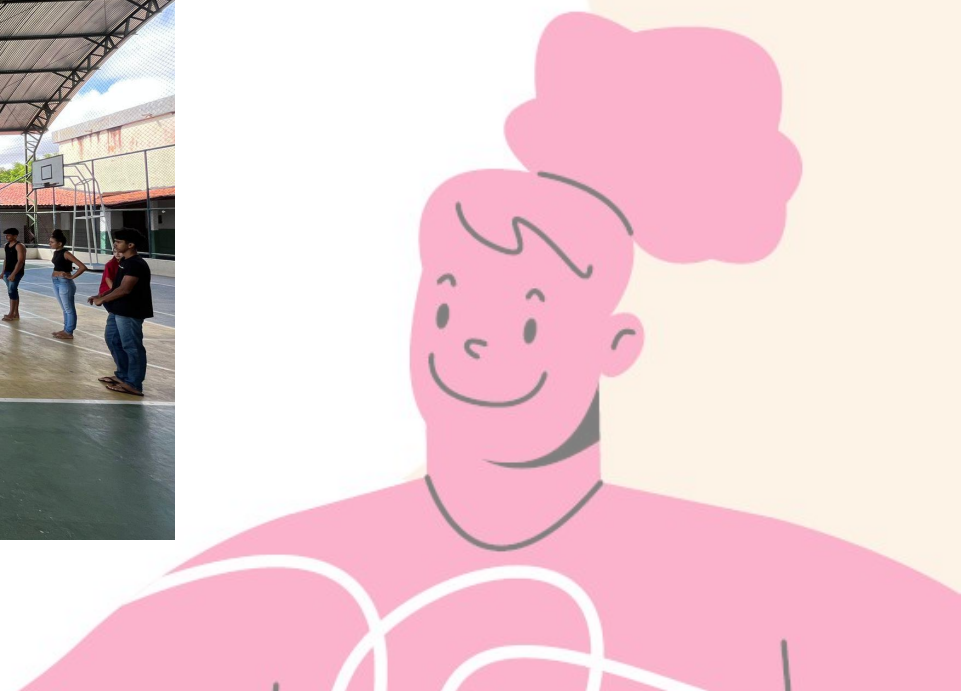

# LITERACIA FÍSICA

“Literacia Física ou Letramento Corporal é a motivação, confiança, competência física, conhecimento e compreensão para valorizar e assumir a responsabilidade pelo envolvimento em atividades físicas para o resto da vida.”

(IPLA, 2019)

**Compreender os componentes  
do movimento humano**

**Ter conhecimento  
sobre a cultura  
corporal do  
movimento**



**Ter atitude positiva  
em relação à sua  
dimensão  
incorporada**

**Ter envolvimento ativo nas  
atividades de aprendizagem**

# Letramento Corporal e a EF escolar

A Educação Física Escolar tem como objetivo o desenvolvimento do letramento corporal dos alunos e alunas da escola através da **Cultura Corporal de Movimento**

**esportes, ginásticas, lutas, danças, práticas corporais de aventura, jogos e brincadeiras**

(BNCC, 2017)





# Programa Residência Pedagógica

É uma iniciativa do Ministério da Educação (MEC) junto à Coordenação de Aperfeiçoamento de Pessoal de Nível Superior (Capes) que consiste em proporcionar aos estudantes de Licenciatura bolsas para intervenção docente nas escolas, sob a supervisão tanto do coordenador/a da faculdade quanto dos professores e professoras das instituições preceptoras.





# Experiências na Residência Pedagógica





# Experiências na Residência Pedagógica

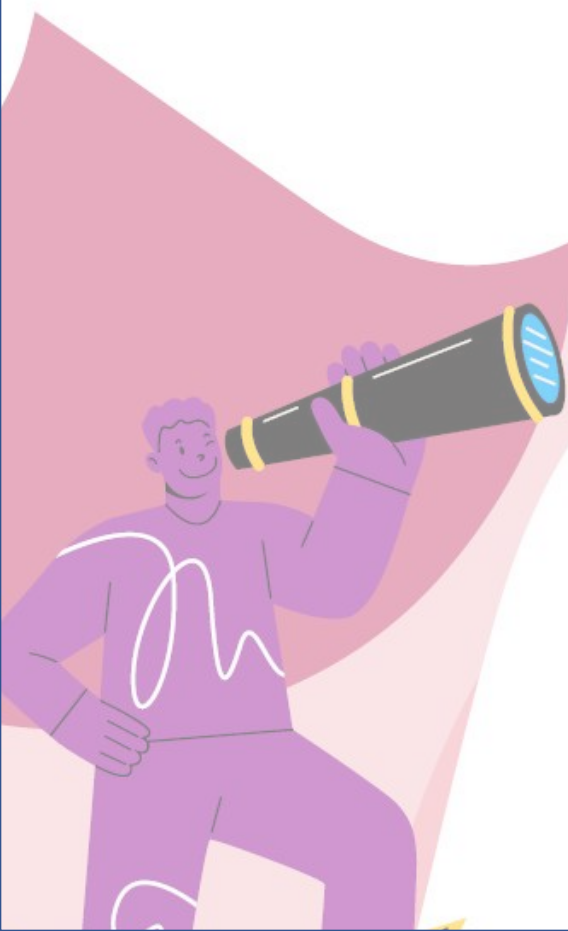



# Experiências na Residência Pedagógica



Residência  
Pedagógica

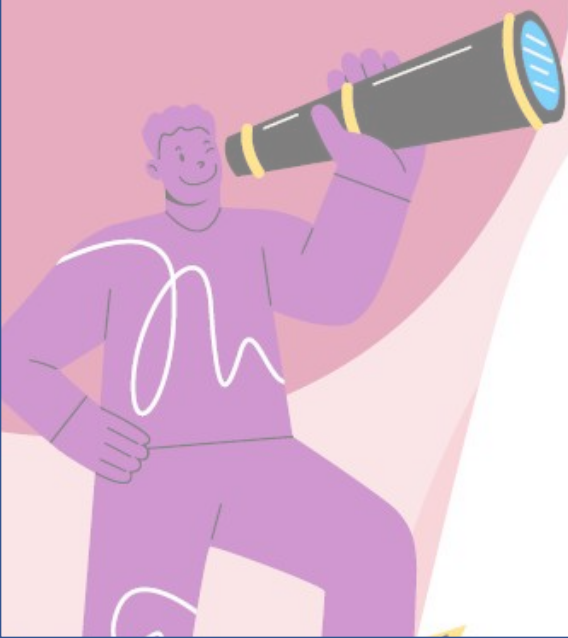



# Experiências na Residência Pedagógica





# Residência Pedagógica na promoção do Letramento Corporal

**um caminho para  
uma Educação Física  
Inclusiva e  
Transformadora**



## PARCEIROS

